

Wir sind für Sie da.  
Und ganz in Ihrer Nähe.

52076 Aachen-Oberforstbach	Pascalstraße 12	Tel. 021 1 9365670
59821 Arnsberg	Clemens-August-Str. 15	Tel. 02931 788616
10439 Berlin Prenzlauer Berg	Wichertstr. 14a	Tel. 030 2091680
13581 Berlin Spandau	Seeburger Str. 8	Tel. 030 2091680
10713 Berlin Wilmsdorf	Höhenzollendammm 28a (in der Chlizza Vite)	Tel. 030 2091680
33602 Bielefeld	Herforder Str. 1-3	Tel. 0521 52191900
44787 Bochum	Kurt-Schumacher-Platz 9	Tel. 0234 2987557
53111 Bonn	Kölnstr. 3	Tel. 0228 90243550
46325 Borken	Brinkstr. 16 (Dr. Renners - Pfläßer/ Galanus)	Tel. 02861 8059945
38100 Braunschweig	Bruchtonwall 13	Tel. 0531 707333
28195 Bremen	Schüsselkorb 26/27	Tel. 0421 334955
27570 Bremerhaven	Elbestr. 30	Tel. 0471 9214235
29225 Celle	Ludwig-Hübty-Str. 8 (Dres. Wolkewitz & Paul)	Tel. 051 1 76350630
32756 Detmold	Ermilienstraße 33	Tel. 05231 3026699
44137 Dortmund	Hansastr. 7-11	Tel. 0231 91443034
47058 Duisburg	Hansastr. 1-3	Tel. 0203 3635390
40210 Düsseldorf	Graf-Adolf-Straße 59	Tel. 021 1 9365670
45138 Essen	Kurfürstenstr. 27	Tel. 0201 2899150
60329 Frankfurt/Main	Karlstr. 12	Tel. 069 2578130
47608 Geldern	Am Bückelewall 92a	Tel. 02831 923490
38640 Goslar	Geheimrat-Ebert-Str. 3/ Ecke Klosterstr. (Facharzt Hanno Rettberg)	Tel. 0531 707333
17489 Greifswald	Grimmer Str. 4-6	Tel. 03834 501343
37073 Göttingen	Weender Landstr. 3	Tel. 0551 49567810
58095 Hagen	Elberfelder Str. 95	Tel. 02331 2045700
06112 Halle (Saale)	Magdeburger Str. 23	Tel. 0345 2029101
20095 Hamburg	Glockengießerwall 3	Tel. 040 4230200
2 1073 Hamburg-Herburg	Lüneburger Str. 25	Tel. 040 4230200 (über Zentrale Hamburg)
59065 Hamm	Westring 2 (City-Galerie im 2. OG)	Tel. 02381 3046585
30175 Hannover	Hinüberstraße 16-18	Tel. 051 1 76350630

Wir sind für Sie da.  
Und ganz in Ihrer Nähe.

3 1134 Hildesheim	Hannoversche Str. 36	Tel. 05121 1021990
25813 Husum	Großstr. 3	Tel. 0431 6666860
24103 Kiel	Sophienblatt 30 (EKZ Sophienhof)	Tel. 0431 6666860
50667 Köln	Hohe Str. 11 1	Tel. 0221 2724290
26789 Leer	Mühlenstr. 157	Tel. 0491 66539
23554 Lübeck	Werner-Kook-Str. 4	Tel. 0431 6666860
21335 Lüneburg	Salzstr. 21	Tel. 040 4230200 (über Zentrale Hamburg)
39104 Magdeburg	Breiter Weg 228	Tel. 0391 597480
35039 Marburg	In der Badestube 60	Tel. 069 2578130
32423 Minden	Markt 28	Tel. 0571 3883204
48143 Münster	Berliner Platz 30	Tel. 0251 4143212
63065 Offenbach/Main	Geleitstr. 6 (Praxis Dr.med. Barac, 3. Etage)	Tel. 069 2578130
26122 Oldenburg	Wallstr. 11	Tel. 0441 2182954
49084 Osnabrück	Rheinische Str. 1 5	Tel. 0541 5823402
33098 Paderborn	Borchener Straße 2a	Tel. 05251 1840920
25421 Pinneberg	Friedrich-Ebert-Str. 5 (im PZ)	Tel. 040 4230200 (über Zentrale Hamburg)
45657 Recklinghausen	Herner Str.1 / Ecke Kaiserwall	Tel. 02361 902077
42853 Remscheid	Bismarckstr. 55-57	Tel. 02191 4602800
18059 Rostock	Platz der Freundschaft 1	Tel. 0381 12837710
06526 Sangerhausen	Göpenstr. 27	Tel. 03464 570811
19053 Schwerin	Dr.-Külz-Str. 20	Tel. 0385 7582100
57072 Siegen	Hindenburgstr. 6	Tel. 0271 2382191
59494 Soest	Am Handwerk 4 (Berufsbildungszentrum Hellweg-Lippe)	Tel. 02921 3442091
59423 Unna	Bahnhofstr. 74-78	Tel. 02303 490014
38440 Wolfsburg	Porschestra. 78	Tel. 05361 6093930
42107 Wuppertal	Neunteich 97	Tel. 0202 94647901

Medizinisch - Psychologisches Institut

## (Ärztliche) Gutachten bei Erkrankungen

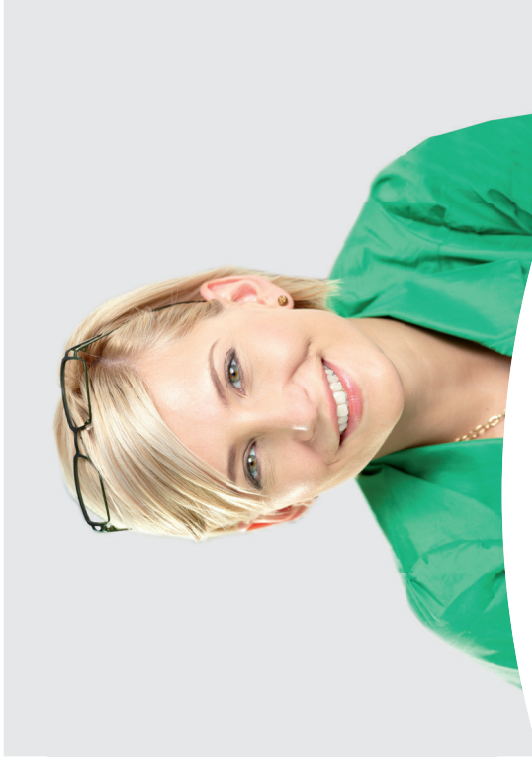

Wir unterstützen Sie dabei,  
mobil zu bleiben.

TÜV®



Medizinisch - Psychologisches Institut

## Starker Partner.

Tatkräftige Unterstützung.

Es gibt viele Gründe, warum ein ärztliches Gutachten von der Fahrerlaubnisbehörde verlangt werden kann. Hierzu gehören unter anderem:

- Herz- und Gefäßkrankungen
- Zuckerkrankheit
- Krankheiten des Nervensystems
- psychische Erkrankungen
- Eignungsmängel im Zusammenhang mit Alkohol, Betäubungsmitteln, psychoaktiv wirkenden Stoffen und Arzneimitteln

Was Sie in einem solchen Fall benötigen, ist vor allem eines: professionelle Unterstützung. Besonders wenn Sie auf Ihre Automobilität aus gesundheitlichen oder beruflichen Gründen angewiesen sind.

Gut zu wissen, dass TÜV NORD Ihnen als starker und unabhängiger Partner mit jahrzehntelanger Erfahrung nicht nur ein faires Gutachten garantiert, sondern auch, dass sämtliche Möglichkeiten zur Erhaltung Ihrer Automobilität ausgeschöpft werden. Zum Beispiel indem wir prüfen, ob bestehende Eignungsmängel durch Auflagen und Beschränkungen ausgeglichen werden können.

Quelle: Fahrerlaubnisverordnung, Stand 30.6.2012

## Schritt für Schritt ans Ziel:

Ihr Weg zum ärztlichen Gutachten.

In der Regel erhalten Sie von der Fahrerlaubnisbehörde ein Schreiben, in dem Sie aufgefordert werden, ein ärztliches Gutachten vorzulegen. Dort steht auch genau beschrieben, was überprüft werden soll. Mit diesem Schreiben wenden Sie sich ganz einfach an uns.

Bereits am Telefon klären wir mit Ihnen ab, wie wir am besten vorgehen, und erläutern Ihnen die weitere Verfahrensweise. Sie brauchen nur zu bestimmen, in welcher unserer Begutachtungsstellen für Ihre Untersuchung stattfinden soll. Eine von mehr als 50 Begutachtungsstellen ist mit Sicherheit in Ihrer Nähe.

Die Begutachtung erfolgt schließlich durch unsere eigenen, auf verkehrsmedizinische Fragestellungen spezialisierten Ärzte und Ärztinnen. Diese unterstützen Sie sowohl bei der Untersuchung als auch bei der Erhaltung oder Erlangung Ihrer persönlichen Mobilität.



## Speziell für Rollstuhlfahrer:

Prüfung der Leistungspflicht.

Auch um die Kosten für einen elektrisch angetriebenen Rollstuhl von Ihrer Krankenkasse erstattet zu bekommen, benötigen Sie häufig eine psychologische Überprüfung der Leistungsfähigkeit und ein ärztliches Gutachten. In diesem müssen folgende Fragen beantwortet werden:

- Kann der Betroffene einen Elektrorollstuhl auf öffentlichen Wegen und Plätzen so sicher führen, dass zum jetzigen Zeitpunkt eine Selbst- und Fremdgefährdung nicht als erhöht wahrscheinlich gelten muss?
- Falls dies bejaht werden kann: Ist krankheits- und/oder entwicklungsbedingt eine Statusverbesserung oder Statusverschlechterung kurz- oder mittelfristig zu erwarten?

Das Medizinisch-Psychologische Institut von TÜV NORD hat bereits weit über tausend Eignungsuntersuchungen für E-Rollstuhlfahrer durchgeführt. Sie können sich also ganz auf unsere Kompetenz verlassen. Rufen Sie uns einfach an. Wir beraten Sie gern.

